

## Restauro della facciata del Teatro San Carlino

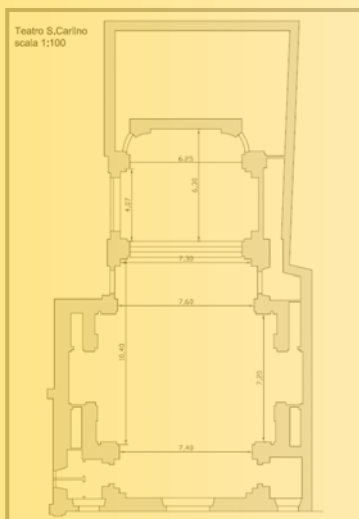

Il Teatro San Carlino, ubicato nel cuore del centro storico di Brescia, risale alla metà del XVIII secolo.

La sua iniziale destinazione, quale chiesa della Confraternita dei Pellegrini, subì diverse variazioni nel corso dei secoli. Solo nel 1995, divenuto ormai da parecchi anni proprietà dell'Amministrazione Provinciale, venne convertito in teatro-auditorium, a seguito di un intervento di ristrutturazione interna.

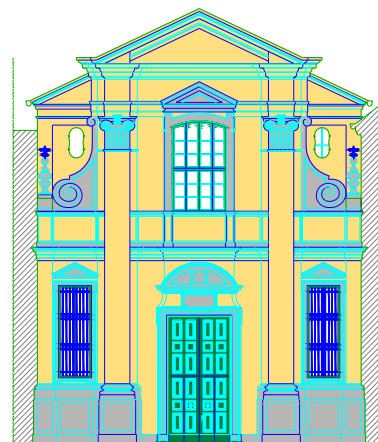

È del 2007 l'intervento di restauro sulla facciata anteriore del teatro, ispirato a criteri di natura conservativa, che ha restituito colori e caratteri originari dell'edificio di piena epoca settecentesca. I tratti stilistici essenziali del prospetto, come l'alta zoccolatura a specchiature quadrangolari, in marmo Botticino, le due lesene ioniche, che incorniciano l'ingresso, ed il timpano triangolare, sono stati oggetto di un accurato intervento di recupero volto ad eliminare ogni traccia dell'avanzato stato di degrado in cui si presentavano.

